An aerial photograph of a mountainous region. In the foreground, there are green, forested hills. A town is visible in the middle ground, surrounded by fields and smaller hills. In the background, the sea is visible under a clear blue sky. The text 'TOMIR 42' is overlaid on the left side of the image in a large, red, stylized font.

**T
O
M
I
R

4
2**

MARATÓ PER MUNTANYA 2012

INDEX

1.- "Tomir 42".

- 1.1.- Presentació.
- 1.2.- Característiques tècniques "Tomir 42".
- 1.3.- Mapa topogràfic i track del recorregut.
- 1.4.- Mapa de situació dels avituallaments.
- 1.5.- Gràfica de desnivells.
- 1.6.- Mapa zonificació P.O.R.N amb el recorregut.
- 1.7.- Característiques dels avituallaments.
- 1.8.- Descripció fotogràfica del recorregut.
- 1.9.- Organització i direcció de cursa.

1.1- PRESENTACIÓ.

"Tomir 42" es el nom d'una cursa per muntanya pels voltants de la localitat de Pollença, a celebrar el proper 20 de maig de 2012, amb sortida i arribada al Claustre de Sant Domingo.

Bàsicament en la seva tercera edició, dotze edicions si incloem les nou de l'anterior cursa "Tomir" de 23 quilòmetres, ha sofert modificacions en el seu format per adaptar-se a les directrius FEDME i FBME. Enguany torna a formar part del calendari del dotzè Trofeu de Curses per Muntanya de les Illes Balears (TCM), sota l'auspici de la Federació Balear de Muntanya i Escalada.

El recorregut de la cursa ha sofert modificacions respecte a la passada edició. Ara bé, per adaptar-se a les noves directrius es fa necessari que al llarg de 2,570 quilòmetres, des del Claustre de Sant Domingo fins a C'an Cusset, aquest tram es recorri de forma neutralitzada pel que la distància recorreguda cronometrada serà de 42,200 quilòmetres.

Es mantén el mateix nombre d'avituallaments i punts de control de pas que l'edició passada. Adjuntem al present projecte una descripció tècnica de la cursa, reportatge fotogràfic dels llocs d'avituallament i la seva localització, mapa del recorregut amb track original, gràfica de desnivell, reportatge fotogràfic amb descripció de tot el recorregut, autoritzacions de pas de les propietats privades i mapa de zonificació de la Conselleria de Medi Ambient on es detalla el recorregut de la cursa, la qual respecta les zones d'exclusió determinades per la llei L.E.C.O i el P.O.R.N. de la Serra de Tramuntana.

1.2- CARACTERÍSTIQUES TÈCNIQUES "TOMIR 42".

Distància total amb altures	42,200 km aprox.
Altura de sortida i arribada	47m.
Desnivell de pujada acumulat	2000m. aprox.
Desnivell de baixada acumulat	2000m. Aprox.
Altura màxima	1104m.
Altura mínima	42m. Aprox.

Pujades.

Entre el 1 i el 5%	4,931 km.	10,67% del total
Entre el 5 i el 10%	5,070 km.	10,97% del total
Entre el 10 i el 15%	2,582 km.	5,59% del total
Entre el 15 i el 30%	5,641 km.	12,21% del total
Total pujada aprox.	18,667 km.	40,4% del total

Baixades.

Entre el 1 i el 30%	18,509 km.	40,05% del total
Total baixada aprox.	18,954 km.	41,012% del total

Pla.

Desnivell del 1% aprox.	8,169 km.	17,68% del total
-------------------------	-----------	------------------



1.3- MAPA TOPOGRÀFIC I TRACK RECORREGUT

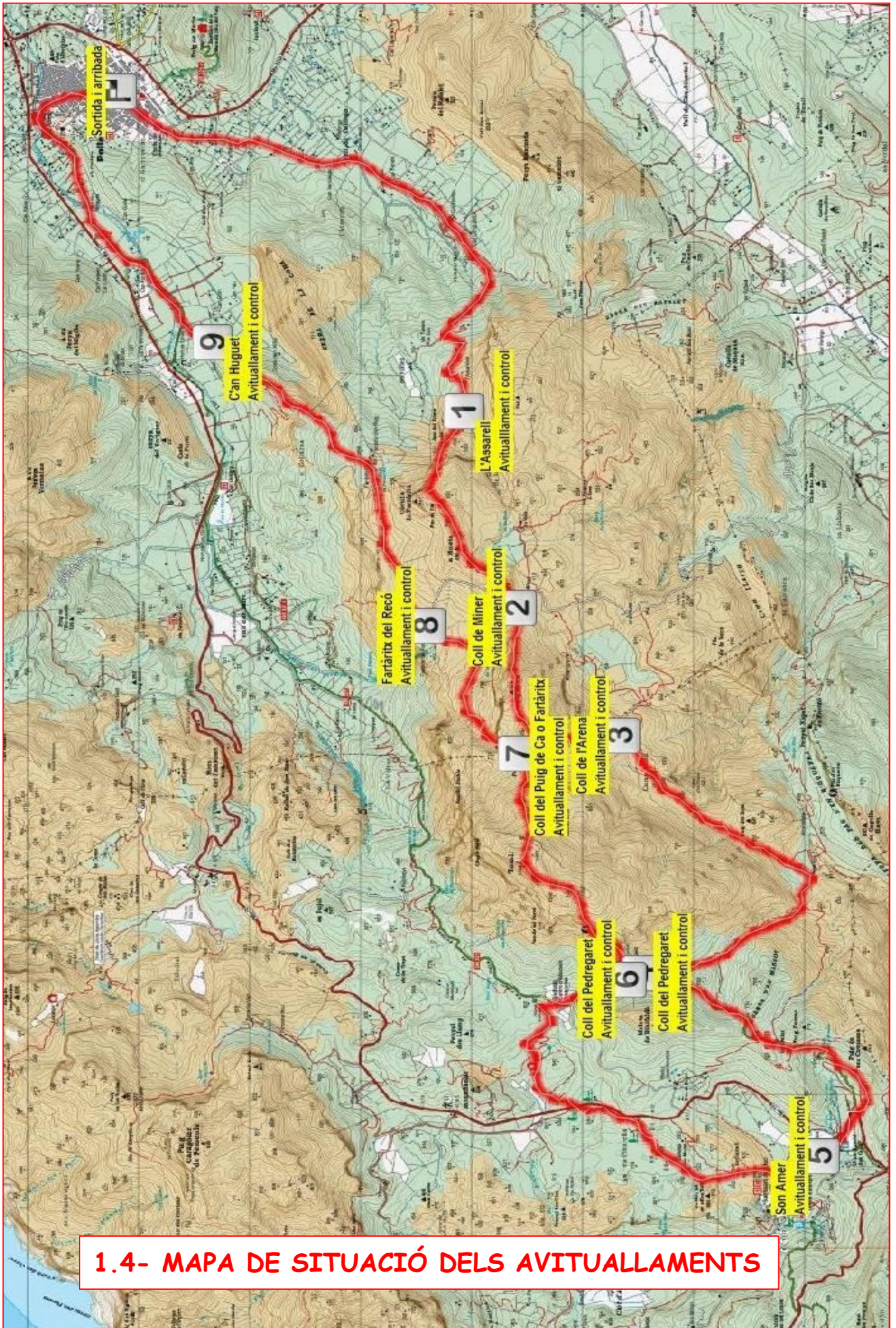

1.4- MAPA DE SITUACIÓ DELS AVITUALLAMENTS

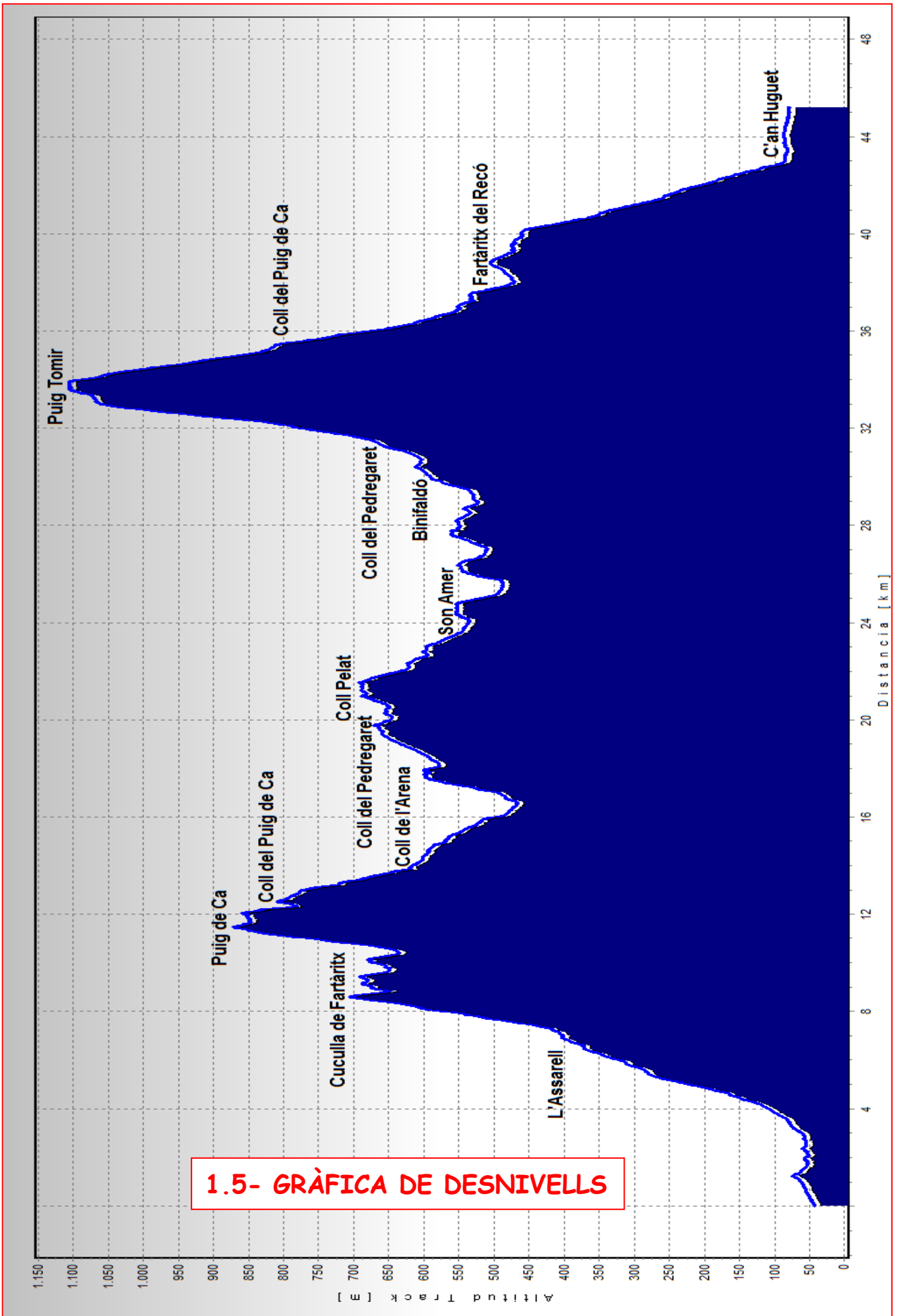

1.5- GRÀFICA DE DESNIVELLS

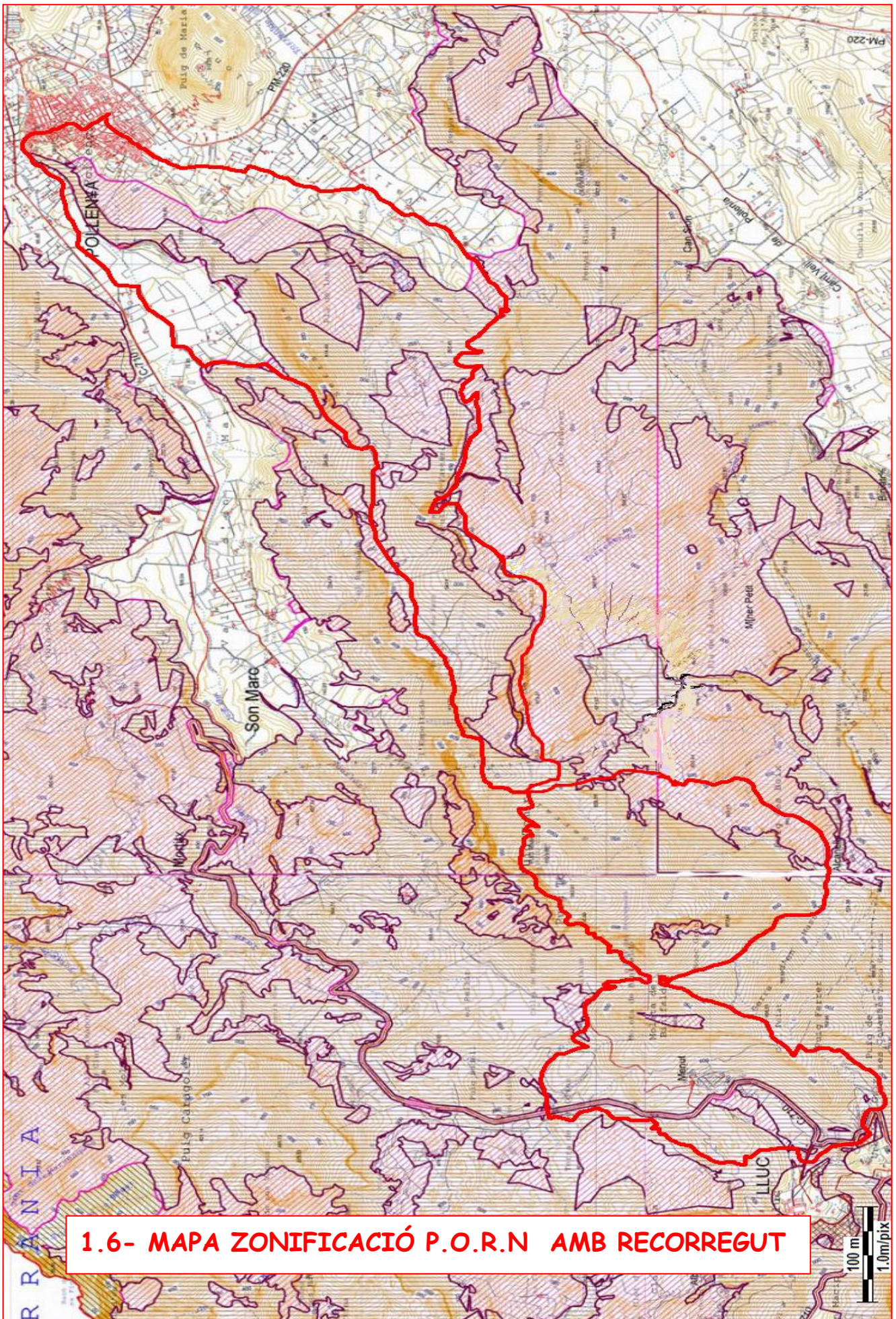

1.6- MAPA ZONIFICACIÓ P.O.R.N AMB RECORREGUT

1.7- CARACTERÍSTIQUES DELS AVITUALLAMENTS.

<p style="text-align: center;">Cases de L'Assarell</p> 	<p>39°50.866'N 002°58.723'E 31S x498181 y4410859</p> <table border="1" data-bbox="901 421 1396 813"> <tbody> <tr> <td>Punt quilomètric des de la sortida</td> <td>4,316</td> </tr> <tr> <td>Altura track</td> <td>402m</td> </tr> <tr> <td colspan="2" style="text-align: center;">Avituallament líquid</td> </tr> </tbody> </table>	Punt quilomètric des de la sortida	4,316	Altura track	402m	Avituallament líquid	
Punt quilomètric des de la sortida	4,316						
Altura track	402m						
Avituallament líquid							
<p style="text-align: center;">Coll de Miner</p> 	<p>39°50.613'N 002°57.343'E 31S x496206 y4410394</p> <table border="1" data-bbox="901 974 1396 1417"> <tbody> <tr> <td>Punt quilomètric des de la sortida</td> <td>7,466</td> </tr> <tr> <td>Altura track</td> <td>634m</td> </tr> <tr> <td colspan="2" style="text-align: center;">Avituallament líquid i sòlid</td> </tr> </tbody> </table>	Punt quilomètric des de la sortida	7,466	Altura track	634m	Avituallament líquid i sòlid	
Punt quilomètric des de la sortida	7,466						
Altura track	634m						
Avituallament líquid i sòlid							
<p style="text-align: center;">Coll de L'Arena</p> 	<p>39°50.098'N 002°56.442'E 31S x494924 y4409441</p> <table border="1" data-bbox="901 1579 1396 2022"> <tbody> <tr> <td>Punt quilomètric des de la sortida</td> <td>11,290</td> </tr> <tr> <td>Altura track</td> <td>620m</td> </tr> <tr> <td colspan="2" style="text-align: center;">Avituallament líquid</td> </tr> </tbody> </table>	Punt quilomètric des de la sortida	11,290	Altura track	620m	Avituallament líquid	
Punt quilomètric des de la sortida	11,290						
Altura track	620m						
Avituallament líquid							

Coll d'es Pedregaret



39°50.038'N 002°54.745'E

31S x492501 y4409334

Punt quilomètric des de la sortida	15,956
------------------------------------	--------

Altura track	665m
--------------	------

Avituallament líquid i sòlid

Refugi de Son Amer



39°49.128'N 002°53.491'E

31S x490719 y4407659

Punt quilomètric des de la sortida	19,926
------------------------------------	--------

Altura track	530m
--------------	------

Avituallament especial

Coll d'es Pedregaret



39°50.038'N 002°54.745'E

31S x492501 y4409334

Punt quilomètric des de la sortida	26,646
------------------------------------	--------

Altura track	665m
--------------	------

Avituallament líquid i sòlid

Coll d'es Puig de Ca



39°50.599'N 002°56.306'E

31S x494741 y4410365

Punt quilomètric des de la sortida	30,146
------------------------------------	--------

Altura track	796m
--------------	------

Avituallament líquid

Fartàritx d'es Recó



39°51.053'N 002°57.208'E

31S x496036 y4411209

Punt quilomètric des de la sortida	32,626
------------------------------------	--------

Altura track	476m
--------------	------

Avituallament líquid i sòlid

C'an Huguet



39°52.077'N 002°59.208'E

31S x498869 y4413099

Punt quilomètric des de la sortida	37,226
------------------------------------	--------

Altura track	96m
--------------	-----

Avituallament líquid

1.8- DESCRIPCIÓ FOTOGRÀFICA DEL RECORREGUT.

La "Tomir 42" comença al poble de Pollença, amb sortida neutralitzada al llarg de 2,574 quilòmetres des del "Claustre de Sant Domingo" fins a les cases de "C'an Cusset", on es dona la sortida



oficial de la prova. La sortida es troba a 47 metres d'alçada.



Just després de la sortida, al carrer "Sant Domingo", enfilem en lleuger ascens el carrer "Roser Vell" fins arribar a la cruïlla amb el camí de "C'an Bosch". Aquí ens desviarem pel camí de la dreta, deixant a la nostra esquerra "L'Oratori del Roser Vell".

Seguirem al llarg del camí de "C'an Bosch", una distància de aproximadament 2,57 quilòmetres des de la sortida a "C'an Cusset", fins arribar a la cruïlla del camí de la finca "Els



Rafals", a una alçada d'uns 300 metres. A la cruïlla continuem per la esquerra, camí que ens portarà a les cases de "L'Assarell".

Arribem a les cases de "L'Assarell" que passem per davant la seva façana. Situades a 400 metres d'alçària i al punt quilomètric 4,316. Una vegada davant les cases enfilem per un portell evident on comença un tirany amb recorregut pròpiament muntanyenc. Deixarem enrere la pista asfaltada i el darrer



kilòmetre de pista de terra per vehicles que ens ha portat fins les cases.

Hem pujat des de les cases de "L'Assarell" per un tirany que ens porta a un marge de paret des d'on veiem la pujada del "Pas del Frare". Superat aquest curt però dur tram ens plantem just al

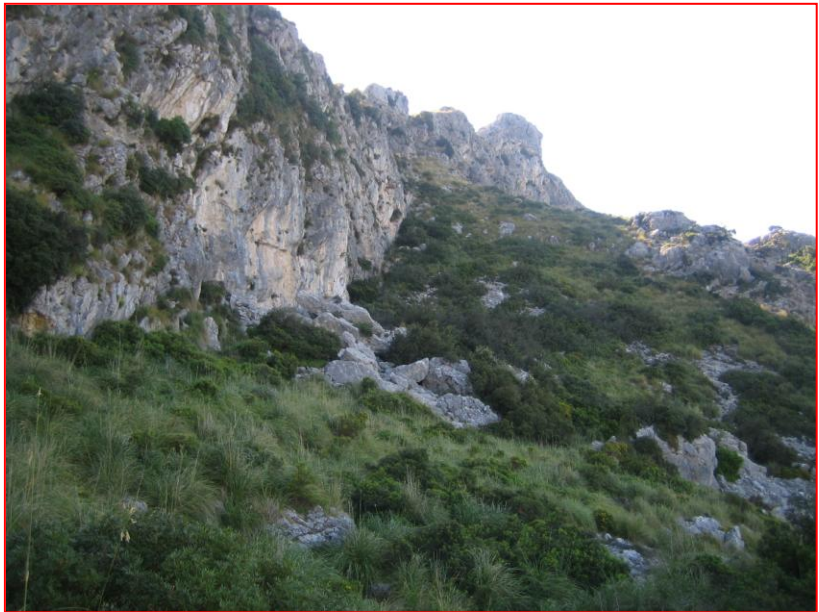

pas que ens dona accés a la carena de la "Cuculla de Fartàritx".

Vista retrospectiva del terme de Pollença des del pas d'accés a la carena, a una alçaria que ronda aproximadament els 600 metres. Des d'aquí enfilem un tirany de carritxeres que ens portaran cap al cim de la "Cuculla de Fartàritx".



Cim de la "Cuculla de Fartàritx", de 711 metres d'alçària i a 5,776 quilòmetres aproximadament del recorregut. Des del mateix i a l'instantània



observem "La Moleta" i "El Moletó". Aquests dos cims formen part de la serralada a creuar per arribar al "Coll de Miner". Des del cim de la "Cuculla" iniciem un breu descens fins al coll del "Pas de l'all", per tornar pujar de seguida cap a "La Moleta" i continuar cap "El Moletó".

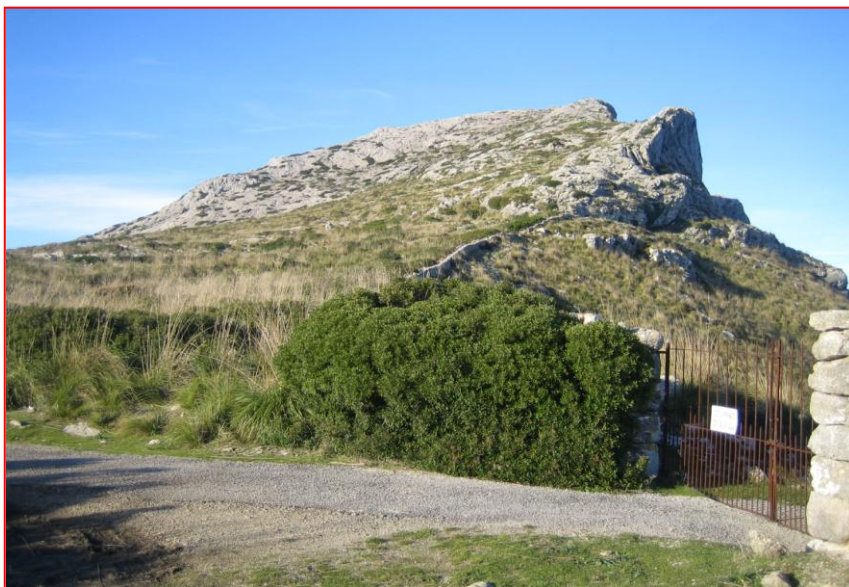

Arribada al "Coll de Miner", al kilòmetre 7,466 de cursa. Aquí girarem a l'esquerra, deixant la barrera

d'accés a "Fartàritx del Recó" a la nostra dreta. De seguida tornarem a girar de nou a la dreta per enfilar la pujada cap al "Puig de Ca", al fons de l'imatge.



Continuarem pujant fins arribar al cim del "Puig de Ca", de 876 metres i a 8,468 quilòmetres aproximadament de la sortida. Una vegada al cim continuarem en direcció al "Puig Tomir", el qual ja

veurem que s'enlaira per damunt de la cota que ens trobem. Des del cim haurem de creuar un pla rocós que ens portarà a la vessant contrari de la que em pujat per deixar-nos just al caire del pas adient per davallar. Una vegada superat el pas i vorejant les parets dels cim ens dirigirem cap al "Coll del Puig de Ca".

Arribats al "Coll del Puig de Ca", a una alçaria de 796 metres i a 9,600 quilòmetres de la sortida el superarem per la passadora adient. Enfilarem per pista i en sentit descendent cap al "Coll de l'Arena".



A mig camí entre el "Coll del Puig de Ca" i el "Coll de l'Arena", hi trobarem aquesta barrera amb la seva passadora. Una vegada superada ja només ens restaran uns tres-cents metres per arribar al "Coll de l'Arena".



Arribats al "Coll de l'Arena", a la cota 620 metres d'alçària i al quilòmetre 10,946 del recorregut, seguirem pel camí



d'enfront deixant a la nostra esquerra el que ve del "Pla de ses Buines d'Or". Aquí iniciem el descens cap a la possessió de "Alcanella". Als dos-cents metres del coll trobarem una barrera i una

passadora de considerables dimensions, que una vegada superada ens porta per un tirany cap a una altre passadora.

Arribant a "Alcanella" i superada una passadora de marge arriben a la barrera de l'instantània, que superarem per la passadora adient. Continuarem per la pista de la finca sense abandonar-la a cap creuer.



Quan a la dreta de la pista, transcorreguts un quatre-cents metres des de la barrera arribem a una gran alzina marcada amb un punt de color blau, cal fer un gir de noranta graus cap a la dreta enfilant un tirany de càrritx. Als pocs metres i girant de



nou a la dreta agafarem el llit del torrent pel qual pujarem fins arribar a una cruïlla amb una pista de terra dins un revolt. Agafarem la pista per la dreta i sense deixar-la en cap moment i després de molts revolts ens conduirà al "Coll d'es Pedregaret".

La pista descrita ens ha conduit al "Coll d'es Pedregaret", al quilòmetre 15,956 de la cursa. Des de aquí i just abans de la barrera,



girarem a la esquerra i enfilarem el "GR 221" fins al "Coll Pelat", el que creuarem per una passadora i de nou enfilarem per una ampla pista en baixada que a la llarga i pel "GR 221" ens portarà al refugi de "Son Amer".

A mitja davallada trobarem un indicador de la "Font de l'Ermita". Des de la mateixa girarem a la dreta i agafarem un corriol que ens portarà a un camí que després d'un parell de zigzagues ens deixarà a una cruïlla amb una pista de grava que travessarem i ja en sentit descendent, continuarem per aquest



tirany que va paral·lel a la pista de grava que hem creuat fins arribar a la vora de la carretera MA-10, carretera de "Lluc", la qual creuarem per entrar ja a les immediacions del refugi de "Son Amer".

El refugi de "Son Amer" es troba al quilòmetre 19,926 de cursa i a una alçaria de 533 metres. Des de aquí



davallarem per un camí dins l'alzinar que al final ens conduirà al portell d'entrada de la finca. Sortirem i creuarem a l'altra banda de carretera que porta al "Monestir de Lluc", per continuar per les seves instal·lacions esportives i enfilar just al final del camp de futbol amb el "Camí del Camell".

Passat el "Camí del Camell" arribarem a una cruïlla on agafarem a l'esquerra cap a la "Cometa dels morts", per després arribar a l'àrea recreativa dels "Pixarells". Continuarem per dins

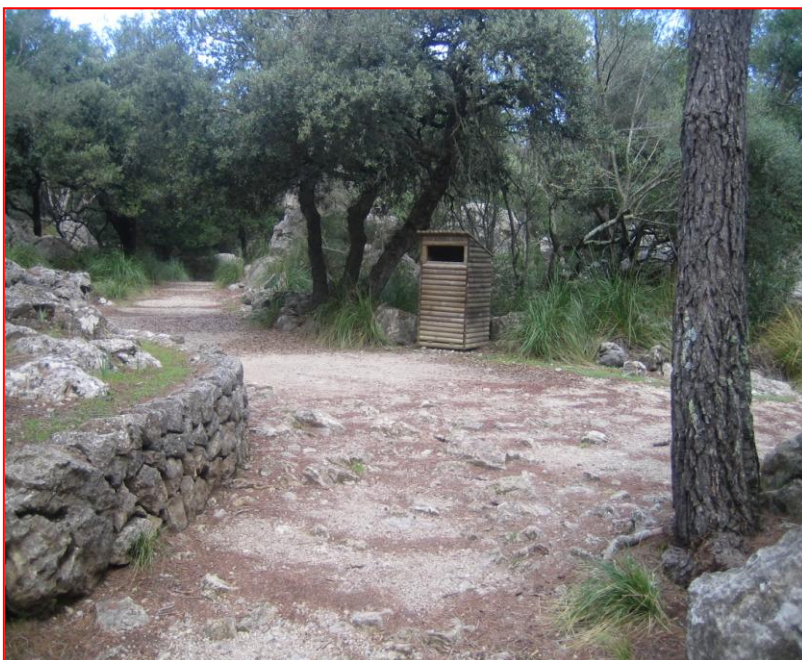

una arbrada d'alzines i de nou arribarem a una altra zona d'esbarjo anomenada "Menut I" que pertany a l'Institut Balear de la Natura.

Des de l'àrea d'acampada travessarem la carretera per davall el pont de l'imatge per immediatament girar a l'esquerra i



dirigir-nos cap a una barrera amb botador. Enfilarem per la pista i deixarem un primer creuer a la dreta, continuant per la pista més evident fins arribar a una segona cruïlla.

Des d'aquesta segona cruïlla i mirant a la nostra esquerra veurem un petit refugi cap a on enfilarem. Passarem per davant i ja no deixarem la pista fins arribar a una altre cruïlla amb el "Camí Vell de Pollença a Lluc". Girarem a la dreta i passarem al centenar de metres aproximadament per davant "L'Alzina d'en



Pere", arbre centenari i catalogat.

Després d'uns tres-cents metres arribarem a les cases de "Binifaldó".

Arribats a les cases de "Binifaldó" continuarem per la pista asfaltada fins al final on hi ha l'embotelladora, al "Coll d'es Pedregaret",

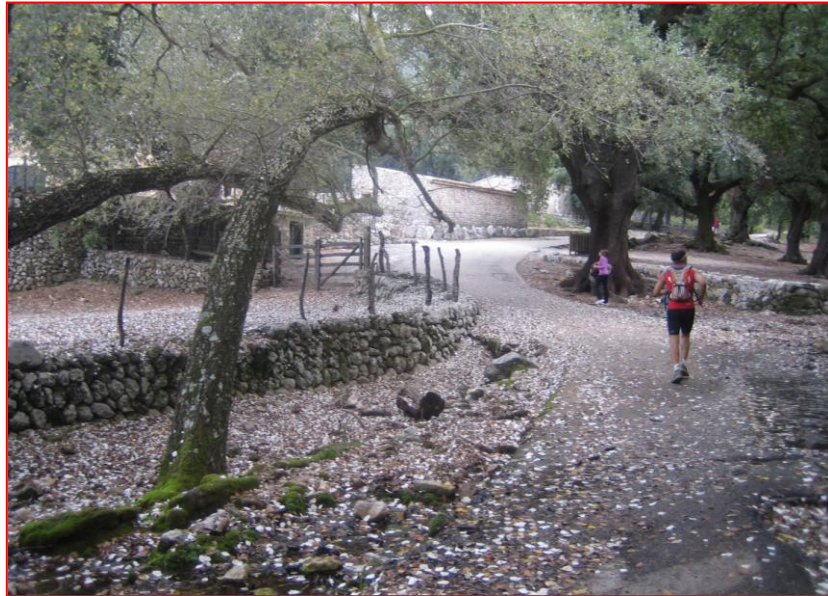

que ja havíem passat per l'altra vessant. Ens trobem al quilòmetre 26,646 de cursa. Agafem a la dreta de la barrera de l'embotelladora i ja enfilem el camí que en forta pujada ens portarà cap al cim del "Puig Tomir".



Superat el tram més fort de pujada, sortim a un comellar des d'eon podem veure el cim del "Puig

Tomir", al mig de l'instantània. Per arribar al cim de 1104 metres d'alçària i a una distància de la sortida de 29 quilòmetres aproximadament, hi pujarem crestejant per l'esquerra de l'imatge, des d'eon veurem de nou la vessant de la vall de Pollença, on tenim com a fita arribar després de baixar el "Puig Tomir" i travessar tot "Fartàritx".

Des del cim enfilem el camí de baixada cap a les "Cases de Neu", al fons de l' instantània. Baixada molt tècnica,

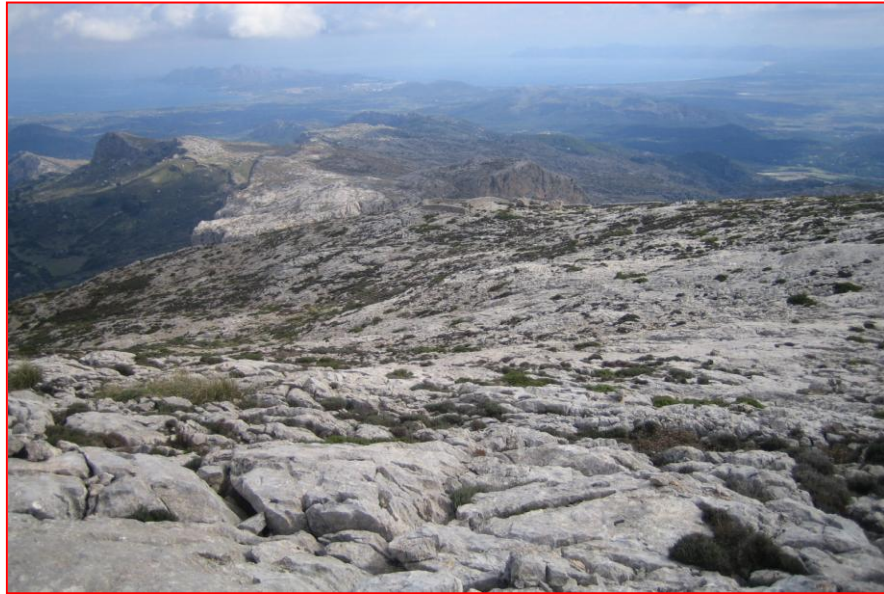

llarga i de gran desnivell que ens portarà a mig camí fins al pla del "Coll d'es Puig de Ca" o "Coll de Fartàritx".

Arribats al pla del "Coll del Puig de Ca", al quilòmetre 30,146 i a una alçada d'uns 796 metres, continuarem en forta baixada per



un tirany fins arribar a una pista que ens portarà just al costat de les cases de "Fartàritx del Recó", al quilòmetre 32,626 de cursa i a 476 metres d'alçària.

Anirem des de "Fartàritx del Recó" passant per "Fartàritx d'en Vila" per després arribar a les pletes de "Fartàritx Gran".

Arribats a "Fartàritx Gran", travessarem la pleta del figueral i anirem en direcció cap a les cases fins arribar a un marge. En aquest punt



baixarem a la marjada inferior, per als pocs metres, creuar un portell on iniciarem la davallada pel camí de "C'an Huguet" o de "Fartàritx".

A mitja davallada, creuarem de nou un marge on el portell es troba tancat amb un somier. Continuarem en sentit sempre

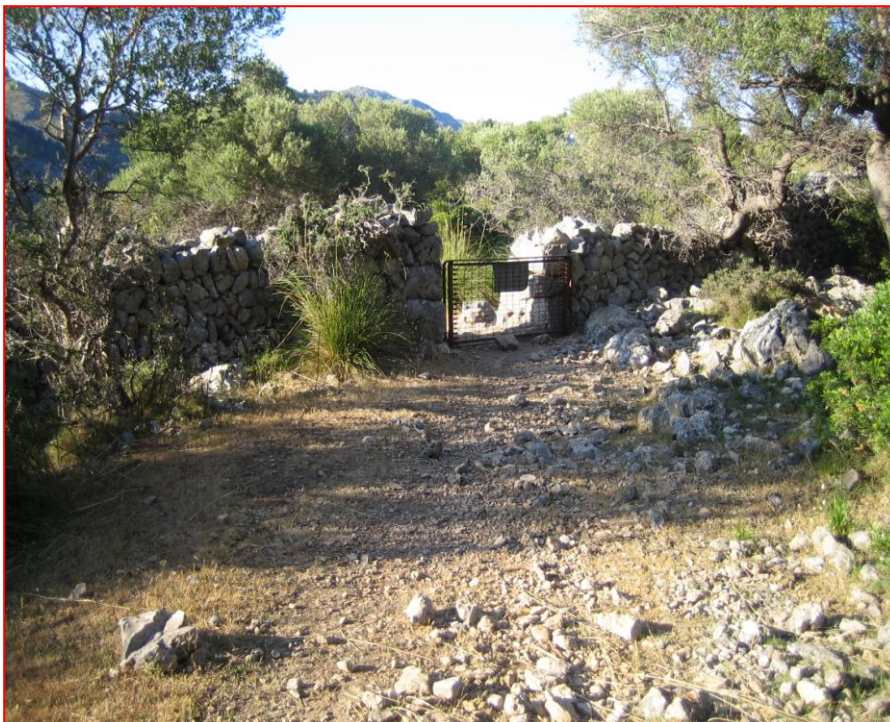

descendent pel camí que ens portarà al llogaret de les cases de "C'an Huguet".

Arribats a les cases de "C'an Huguet", al quilòmetre 37,226 de cursa s'acaba els descens del camí de muntanya i comença el camí asfaltat,



que si bé a trams es convertirà de nou en terra, al llarg de 5 quilòmetres aproximadament de pla en portarà fins a l'arribada.

Al quilòmetre 39,300 aproximadament, ens trobarem el "Pont del Pas d'en Barqueta", que creuarem bé pel mateix pont o bé pel llit del torrent. Des de aquí tan sols ens faltará 1 quilòmetre per arribar ja per camí asfaltat al "Refugi del Pont



Romà", des d'eon entrarem a dintre del poble de Pollença per creuar pels seus carrers fins a l'arribada.

Arribem a l'altura del refugi de muntanya del "Pont Romà", des d'on iniciarem l'entrada pels carrers de Pollença. Enfilarem



primer pel carrer de "L'Horta" fins a la "Plaça dels Seglars", per continuar pel carrer de Antoni Maura fins a l'arribada.



Vista de la "Plaça dels Seglars". Girarem a la dreta en direcció "Coronel Aloy" per girar de nou a la esquerra enfilant el carrer "General Bosch" per ja, després de creuar "Miquel Bota Totxo", arribar de nou al lloc de sortida al "Claustre de Sant Domingo".

1.9- DADES ORGANITZADOR I DIRECCIÓ DE CURSA.

Organitza:

Secció de Muntanya del Club Pollença.

www.secciodemuntanya.es

secciodemuntanya@gmail.com

La Plaça,10 D.P 07460 Pollença.

Tel: 629626216

Web cursa:

www.tomir44.org

Direcció de cursa:

Sadurní Moreno Jimenez

secciodemuntanya@gmail.com

Tel: 629626216
