

Estimados Amigos,

El *Ajuntament de Lluçmajor*, el *Club Náutico de S'Arenal* y *Esports Màsters "esmàs"* queremos daros las gracias por apuntaros a la **XII Sa Milla**.



A continuación tenéis el *briefing* de esta competición para poder resolver vuestras dudas. Recomendamos os leáis también el **REGLAMENTO** de la competición publicado en ELITECHIP y en nuestra página web: www.esportsmasters.es.

La travesía de Sa Milla en su *duodécima* edición tiene lugar en el municipio de Lluçmajor. La salida se realiza en la playa anexa al Club



Náutico de S’Arenal. Se trata de una travesía a nado que discurre desde el *Club Náutico de S’Arenal* hasta la playa de Cala Blava, nadando paralelo a la costa. Disfrutaréis de las aguas cristalinas de esta parte de la isla, declarada reserva marina.

A continuación tenéis el plano para poder llegar a la playa anexa al *Club Náutico de S’Arenal*.

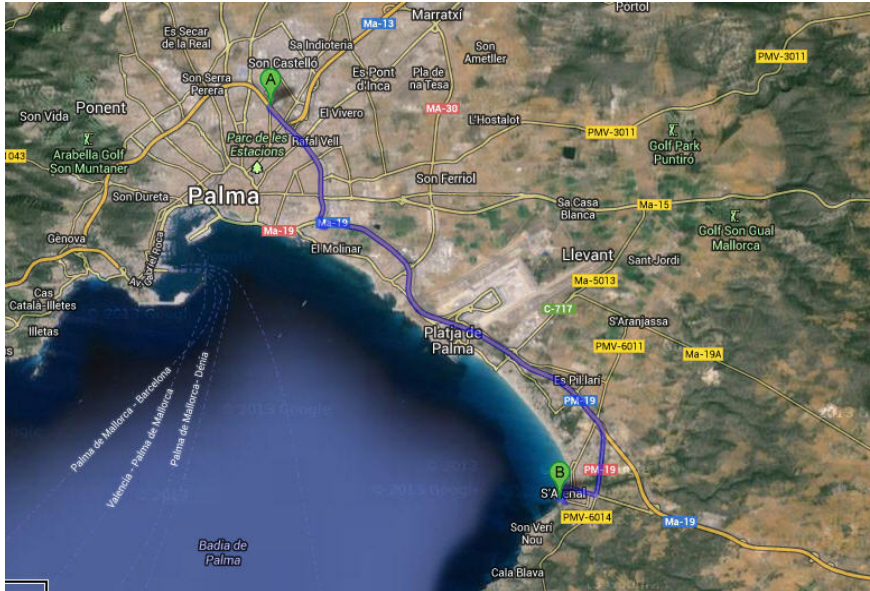

Y aquí tenéis el plano de ubicación del *Club Náutico de S’Arenal* y la Zona de Salida:



ORGANIZA



PATROCINAN



COLABORAN



Os recomendamos dejar los vehículos en la zona de salida (calles adyacentes al *C.N. de S'Arenal*) ya que después de la prueba habrá embarcaciones que nos llevarán desde Cala Blava hasta la playa del *C.N. de S'Arenal*, siempre y cuando no prefieras volver nadando.

La zona de recogida del chip y el gorro estará ubicada en la playa anexa al *C.N. de S'Arenal*. El horario de entrega de los mismos será de **08:00 a 09:00 horas**. Te agradecemos no esperes al último momento.

No se permitirá realizar inscripciones el día de la prueba.

Al llegar a la playa del *C.N. de S'Arenal* encontraréis unos paneles donde veréis el dorsal asignado. Una vez que sepáis el dorsal podréis ir a la zona de recogida de dorsales donde se os entregará el chip de cronometraje y el gorro.

El chip os lo debéis poner en el pie, y al final de la prueba se debe devolver a la organización (si es de los blancos).

A continuación detallamos los horarios de salida de la travesía.

Se realizarán 2 salidas separadas:

- A las **9:30** horas saldrán las categorías **B, C, D y E masculinas**.
- A las **9:35** horas saldrán las categorías **A, F, G, H, mayores de 85 años y todas las categorías femeninas**.

Distancia: Una milla náutica **1.852 metros**.

Si alguien se encuentra mal durante la prueba, la señal de emergencia en el agua para avisar a los socorristas es levantar el brazo y moverlo de derecha a izquierda.

No está permitido el uso de neopreno y otros elementos de ayuda (aletas, palas,...).

La travesía contará con embarcaciones de seguimiento (barcos, zodiacs y piraguas).

ORGANIZA



PATROCINAN



COLABORAN



La salida se dará cuando todos los nadadores se encuentren en la orilla de la playa adyacente al C.N. de S'Arenal (unos minutos antes se debe pasar por la zona de activación del chip).



Una vez que se dé la salida nadaréis paralelos a la costa. Habrá boyas grandes de regatas que dejaréis siempre a vuestra derecha.

Aquí tenéis el recorrido completo:

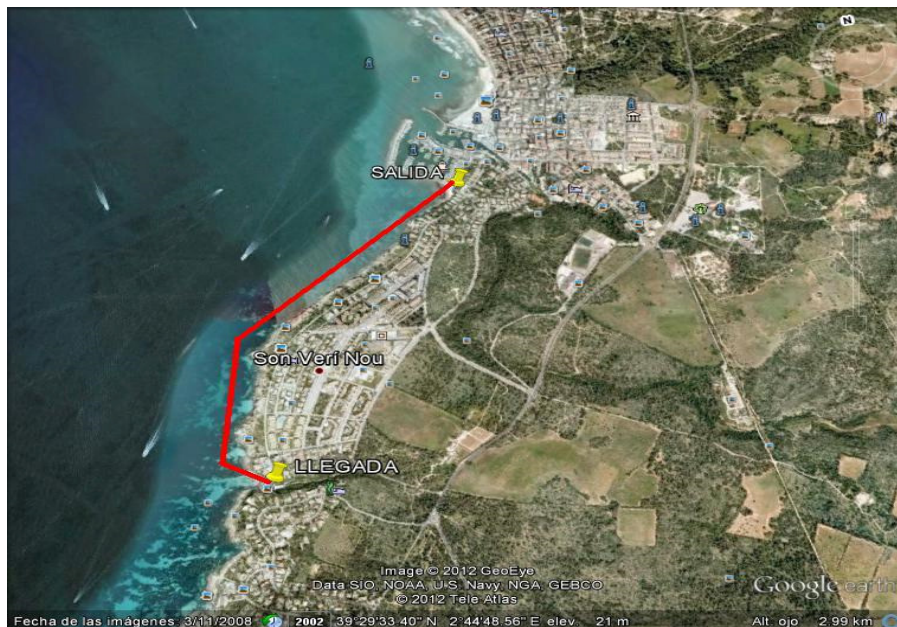

ORGANIZA



PATROCINAN



COLABORAN



Al llegar a la zona de meta, tendréis que pasar por la alfombra de detección del chip. Recordad, que el chip se devuelve a la organización (si es de los blancos).

En la llegada también tendréis avituallamiento de agua y fruta ofrecido por *Bel Menjadors Escolars y Frutas Francia*.

Al llegar el último nadador se sacarán los tiempos y se colgarán en el panel de resultados. Acto seguido se procederá a realizar la entrega de los premios en la playa de Cala Blava.

Los tiempos podrán verse por la tarde en www.elitechip.net, también en www.esportsmasters.es y en el Facebook de Esports Màsters "esmàs".

Las categorías premiadas serán:

- Trofeo al **vencedor y vencedora absoluta**, ofrecidos por *Las Sirenas Restaurante Marisquería*.
- **Medallas de oro, plata y bronce a los primeros, segundos y terceros de cada categoría**, gentileza del *Club Náutico de S'Arenal*.
- **Trofeo al nadador o nadadora de menor edad** de los participantes y que complete Sa Milla.
- **Trofeo al nadador o nadadora de más edad** de los participantes y que complete Sa Milla.

CATEGORIAS	NACIDOS		
MAS / FEM	DEL	AL	
A	2001	2007	DE 8 A 14 AÑOS
B	1991	2000	DE 15 A 24 AÑOS
C	1981	1990	DE 25 A 34 AÑOS
D	1971	1980	DE 35 A 44 AÑOS
E	1961	1970	DE 45 A 54 AÑOS
F	1951	1960	DE 55 A 64 AÑOS
G	1941	1950	DE 65 A 74 AÑOS
H	1931	1940	DE 75 A 84 AÑOS
	+85 AÑOS		A PARTIR 85 AÑOS INCLUSIVE

ORGANIZA



PATROCINAN



COLABORAN



Las fotos del evento serán publicadas en www.esportsmasters.es y en el Facebook de Esports Màsters "esmàs".

Gracias por participar y disfrutad de esta bonita travesía.



Participantes de la XI Sa Milla - 2014

ORGANIZA



PATROCINAN



COLABORAN

